



實踐大學應用英語學系 產業實習單位基本資料表

一、實習單位基本資料

單位全名	移民署南區事務大隊臺南市第一服務站
統一編號	04122429
負責人姓名	林志鴻
地 址	臺南市中西區府前路一段 262 號
產業性質	公家機關
實習業務聯絡人	陳偉挺
聯絡電話	06-2937641 轉 103
電子信箱	fa681137@gmail.com

二、實習工作基本資料

工 作 部 門	移民輔導室		
工 作 內 容	服務外籍洽公人士、運用英文專長協助機關進行相關雙語化工作、機動指派事項		
提 供 名 額	1 名		
英文程度及 其他申請資格/要求	<input checked="" type="checkbox"/> 無 <input type="checkbox"/> 有，_____		
薪 資	<input type="checkbox"/> 月薪： <input type="checkbox"/> 時薪： <input checked="" type="checkbox"/> 無 備註：		
其 他 津 貼	<input type="checkbox"/> 勞保 <input type="checkbox"/> 健保 <input type="checkbox"/> 團保 <input type="checkbox"/> 其他福利_____無_____		
膳 宿 提 供	1.免費膳食提供 <input type="checkbox"/> 有 <input checked="" type="checkbox"/> 無 2.免費住宿提供 <input type="checkbox"/> 有 <input checked="" type="checkbox"/> 無		
訓 練 課 程	<input checked="" type="checkbox"/> 有【 <input type="checkbox"/> 獨立課程 <input checked="" type="checkbox"/> 邊作邊教 】 <input type="checkbox"/> 無		
實 習 期 間	<input checked="" type="checkbox"/> 暑期實習(320 小時) <input checked="" type="checkbox"/> 半年實習(720 小時)(114 年上半年已額滿，下半年尚無安排)		
工 作 時 間	<input type="checkbox"/> 排班 時段為： <input type="checkbox"/> 固定工作時間為：上午 8 點至下午 5 點 中午休息 1 小時		
單位主管簽章		日期	114/3/6

三、實習環境照片

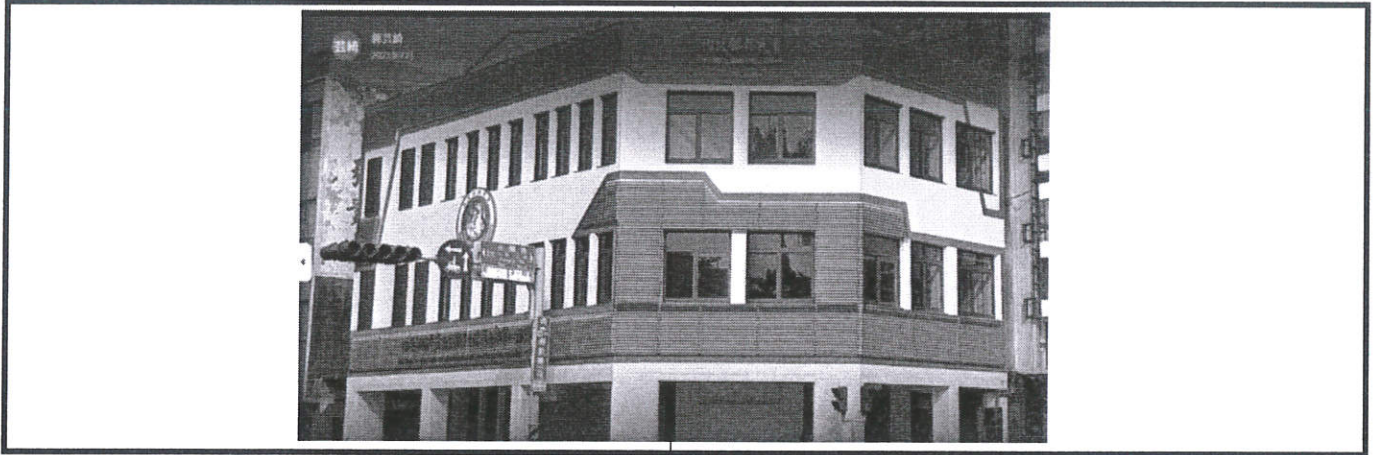

四其他注意事項或說明：

(例如：需攜帶證件、報到時間、是否需英語檢測、是否先提前報到做職前訓練等....)

以下為學系填寫(實習單位勿填)

五、實習工作評估

工作環境	<input type="checkbox"/> 5 極佳	<input checked="" type="checkbox"/> 4 佳	<input type="checkbox"/> 3 可	<input type="checkbox"/> 2 不佳	<input type="checkbox"/> 1 極差
工作安全性	<input type="checkbox"/> 5 極佳	<input checked="" type="checkbox"/> 4 佳	<input type="checkbox"/> 3 可	<input type="checkbox"/> 2 不佳	<input type="checkbox"/> 1 極差
工作專業性	<input type="checkbox"/> 5 極佳	<input checked="" type="checkbox"/> 4 佳	<input type="checkbox"/> 3 可	<input type="checkbox"/> 2 不佳	<input type="checkbox"/> 1 極差
培訓計畫	<input type="checkbox"/> 5 極佳	<input checked="" type="checkbox"/> 4 佳	<input type="checkbox"/> 3 可	<input type="checkbox"/> 2 不佳	<input type="checkbox"/> 1 極差
工作量分配	<input type="checkbox"/> 5 極佳	<input checked="" type="checkbox"/> 4 佳	<input type="checkbox"/> 3 可	<input type="checkbox"/> 2 不佳	<input type="checkbox"/> 1 極差
整體總評	<input type="checkbox"/> 5 極佳	<input checked="" type="checkbox"/> 4 佳	<input type="checkbox"/> 3 可	<input type="checkbox"/> 2 不佳	<input type="checkbox"/> 1 極差
補充說明：(請與實習機構確認務依實習合作契約期間提供實習機會，勿因公司營運因素而期中解約造成學生中斷實習之困擾。)					
評估結論	<input checked="" type="checkbox"/> 推薦實習		<input type="checkbox"/> 不推薦實習		
推薦人簽章			系主任核章		